



**MODALITÉS
D'INSCRIPTION**

PRENDRE CONTACT
AVEC L'ÉTABLISSEMENT
DE TON CHOIX
AU VERSO

PRÉPA APPRENTISSAGE :

L'ALTERNANCE POUR TA RÉUSSITE

TU AS ENTRE 15 ET 25 ANS

CONSTRUIS ton projet professionnel

DÉVELOPPE tes savoir-être

CONSOLIDE tes savoirs de base

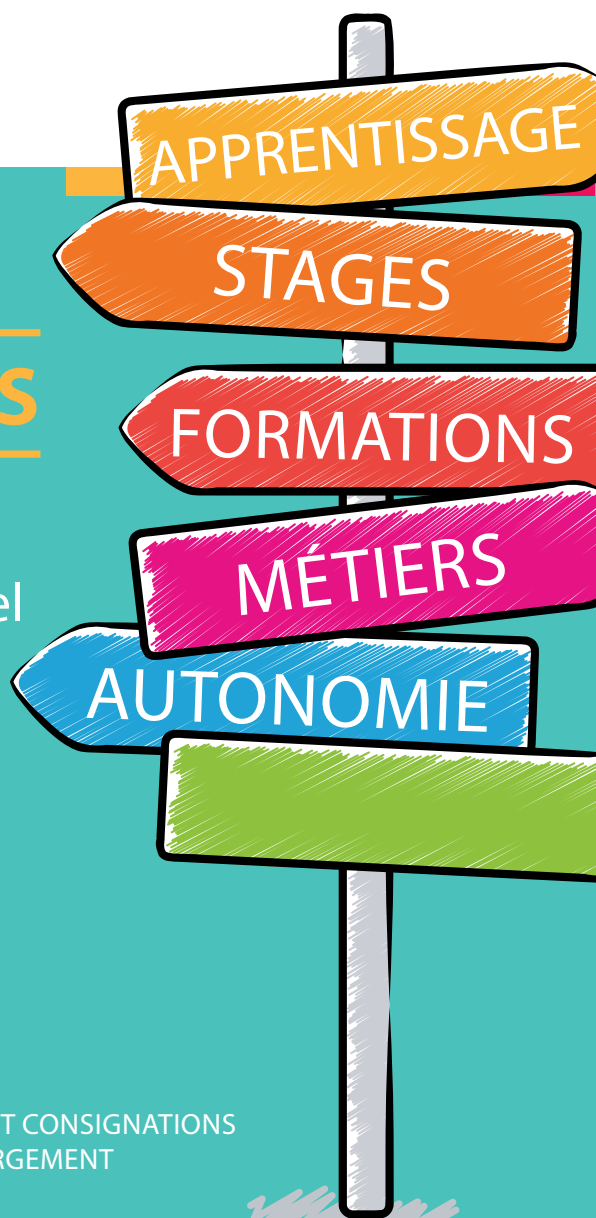

DISPOSITIF FINANCÉ PAR LA CAISSE DES DÉPÔTS ET CONSIGNATIONS
HORS FRAIS DE RESTAURATION ET HÉBERGEMENT

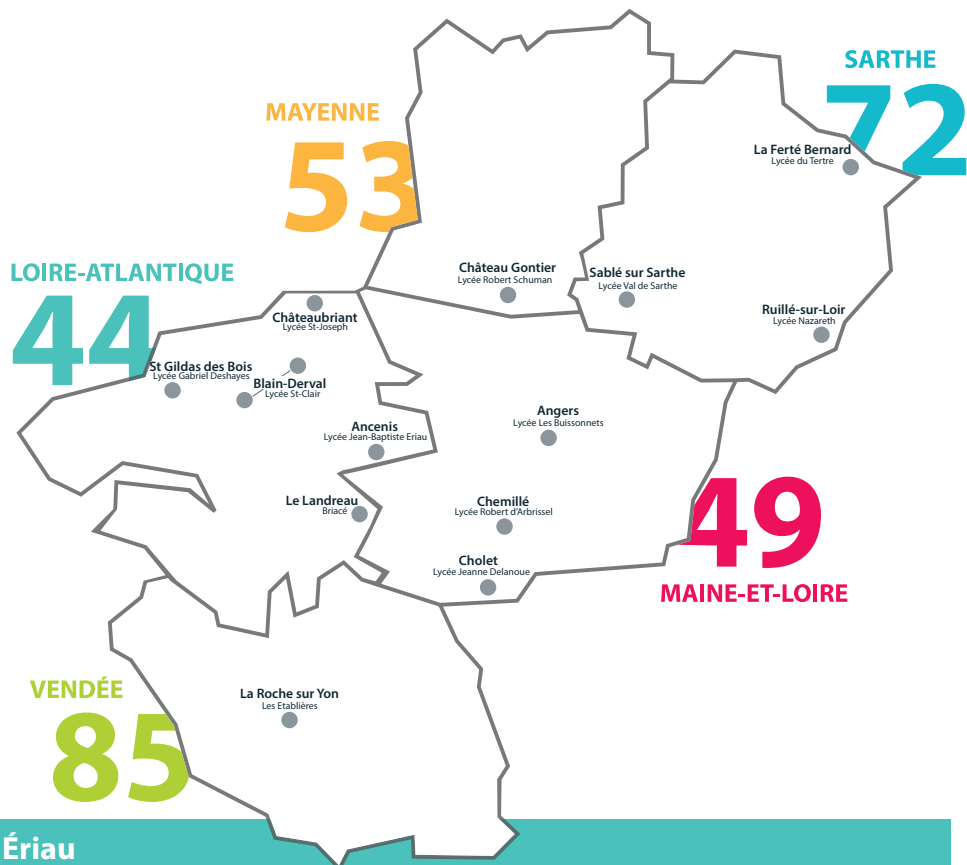

LOIRE ATLANTIQUE

ANCENIS (44150) - Lycée Jean-Baptiste Ériau

5 Place Armand de Béthune - Espace Rohan - Mme Nadine BORÉ - 02 40 83 00 76 - nadine.bore@lyceejberiau.fr

BLAIN DERVAL (44130) - Lycée Saint Clair

3 rue Jean XXII - Mme Annabelle VINOT-PRÉFONTAINE - 02 40 87 15 12 - blain@cneap.fr

CHATEAUBRIANT (44140) - Lycée Saint Joseph

13A rue de la Libération - CS 80039 - M. Hervé BLANCHARD - 02 40 28 39 18 - chateaubriant@cneap.fr

LE LANDREAU (44430) - Lycée Briacé

Mme Catherine OTEGUI - 02 40 06 43 33 - catherine.otegui@briace.org

ST GILDAS DES BOIS (44530) - Lycée Gabriel Deshayes

Route de Redon - Mme Virginie GUICHET - 02 40 00 76 76 - st-gildas-des-bois@cneap.fr

MAINE ET LOIRE

ANGERS (49100) - Lycée Les Buissonnets

7 boulevard Daviers - Mme Laura ROGER - 02 41 24 19 70 - roger-lesbuissonnets@cneap.fr

CHEMILLÉ (49120) - Lycée Robert d'Arbrissel

8 place Urbain II - BP 3 - Mme Hélène SAINT LO - 02 41 30 61 80 - helene.saint-lo@cneap.fr

CHOLET (49300) - Lycée Jeanne Delanoue

11 bd Jeanne d'Arc - BP 60427 - Mme Brigitte VÉTELÉ-BAUDRY - 02 41 63 74 74 - cfc@jeannedelanoue.com

MAYENNE

CHATEAU GONTIER (53204) - Lycée Saint Michel / Robert Schuman

5 rue Henri Dunant - BP 10419 - Mme Alexandra BOUCARD - 06 19 71 44 87 - alexandra.boucard@cneap.fr
Mme Valérie DUCHESNE - 02 43 09 64 64 - valerie.duchesne@cneap.fr

SARTHE

LA FERTÉ BERNARD (72400) - Lycée Notre Dame Du Tertre

10 rue du Tertre - M. Stéphane COUSIN - 02 43 93 04 31 - laferte-bernard@cneap.fr

RUILLÉ SUR LOIR (72340) - Lycée Nazareth

Rue de l'Abbé Dujarie - M. Guillaume WROBLEWSKI - 02 43 44 44 30 - secretariat@lppnazareth.com

SABLÉ SUR SARTHE (72300) - Lycée Val-de-Sarthe

Route du Mans - BP 10157 - Mme Nadège BRENIER - 02 43 55 08 00 - prepa.apprentissage@valdesarthe.fr

VENDÉE

LA ROCHE SUR YON (85015) - Groupe Etablières

Route Nantes - BP 609 - Madame Cécile DESLANDES - 09 70 80 82 21 - prepa-apprentissage@etablieres.fr

Plan d'investissement dans les compétences

<p>Public</p>	<p>Jeunes de 15-25 ans</p> <ul style="list-style-type: none"> - Sans projet professionnel après une 4^{ème} ou 3^{ème} à découverte professionnelle ou générale - Qui abandonnent un cursus CAP ou BAC PRO entre la classe de 2^{nde} et la terminale, - Issus de SEGPA ou ULIS Pro ayant un projet d'apprentissage mais en demande d'une année passerelle, - En rupture de contrat d'apprentissage, - Issus des plateformes ou dispositifs de suivi et d'appui aux décrocheurs, - Migrants allophones, - En situation de handicap, - Issus de zones rurales à revitaliser (ZRR) et de quartiers politiques de la ville (QPV),
<p>Parcours</p>	<p>2 types de parcours</p> <ul style="list-style-type: none"> - Long 18 semaines en centre de formation 18 semaines d'immersion en entreprise - Modulaire Parcours personnalisé Périodes d'immersion en entreprise (3 à 12 semaines) Périodes de recherche et de renforcement en centre de formation
<p>Objectifs généraux</p>	<p>Identifier les compétences et connaissances des jeunes</p> <ul style="list-style-type: none"> ■ Proposition d'un parcours personnalisé en fonction de la situation du jeune à son entrée dans le dispositif au travers de tests de positionnement (pour les matières générales), mais aussi d'entretiens de motivation-positionnement du jeune et de son projet, <p>Développer les pré requis relationnels</p> <ul style="list-style-type: none"> ■ Redonner du sens aux apprentissages et retrouver l'envie de s'investir dans l'acquisition de compétences ■ Redonner confiance en soi et en ses potentialités ■ Développer un projet permettant une insertion professionnelle telle qu'une reprise d'études (apprentissage ou autre) ■ Travailler les savoirs être de base <p>Sécuriser une entrée en formation (apprentissage ou scolaire)</p> <ul style="list-style-type: none"> ■ Mettre au profit des jeunes, des réseaux d'entreprises et d'institutionnels, ■ Accompagner le jeune dans sa démarche administrative et personnelle de contractualisation de contrat d'apprentissage ■ Profiter des savoir-faire, des plateaux techniques et des personnels des UFA,

<p>Modalités d'organisation</p>	<p>Planning pour le parcours long : Date de début : Début Septembre Date de fin : Fin Juin Du Lundi au Vendredi sur 30 Heures par semaine</p> <p>Planning pour le parcours modulaire : Entrées et sorties en fonction des besoins, durée en centre 30 heures par semaine.</p>
<p>Nombre de places ouvertes</p>	<p>16 places en parcours long 9 places en parcours modulaire</p>
<p>Modalités de recrutement</p>	<p>Entretien de recrutement <input checked="" type="checkbox"/> Oui <input type="checkbox"/> Non Prendre RDV avec les secrétariats respectifs</p>
<p>Contacts</p>	<p><u>Site de Blain :</u></p>  <p>Annabelle VINOT PREFONTAINE 02 40 87 15 12 (Site de BLAIN) blain@cneap.fr</p> <hr/> <p><u>Site de Saint-Gildas des Bois :</u></p>  <p>Virginie GUICHET 02 40 00 76 76 vguichet@gabrieldeshayes.net</p>